

SALUD

ARQUITECTURA

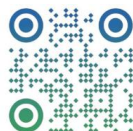

CDMX, MÉXICO

Homerito 229 PMS-4
Col Polanco V Sección.
CP: 11560
• +52-55-44906897
• +52-55-52542235

BOGOTÁ, COLOMBIA

Cra 63 No. 100-57 Of: 109
Bar: Andes Norte Suba.
CP: 111121
• +57-3138819237
• +57-601-58 00 789





IDENTIDAD

1



EQUIPO

2



PRODUCTOS

3



PROCESOS

4



BENEFICIOS

5

INDICE



CDMX, MÉXICO

Huimero 229 PMS-4
Col Polanco V Sección.
CP: 11560
+52-55-44906897
+52-55-52542235

BOGOTÁ, COLOMBIA

Cra 63 No 100-57 Of: 109
Bar: Andes Norte Suba.
CP: 111121
++57-3138819237
++57-601-58 00 789

1 IDENTIDAD

La arquitectura hospitalaria ha experimentado una evolución significativa en términos de diseño, funcionalidad y armonía. Los centros sanitarios requieren cada vez más espacios adaptados para brindar atención eficiente y confortable a los pacientes. Adicional a esto, hay que cuidar la sostenibilidad y la eficiencia energética, para ello se deben proponer materiales eco-amigables, sistemas de reciclaje y ahorro de energía. Además, diseñar edificios con iluminación natural y sistemas de climatización eficientes. Estas medidas no solo reducen el impacto ambiental, sino que también ayudan a reducir los costos operativos.

FILOSOFIA: Siempre nos hemos creído que los hospitales son los lugares más sagrados y espirituales en la tierra, solo comparados con los templos "PERFECCION" donde converge el hombre para sanar su cuerpo y su alma, "BELLEZA" la obra por excelencia de la creación". El hombre o mujer", y lo que él o ella, crean a partir de su imaginación, "EMOCION", cuando somos sanados y somos más humanos, cuando vemos el resultado de cada acción que generamos, ayudando a mejora la calidad de vida de los que allí comparten su vida y su tiempo. Edificios consonantes, polivalentes y empáticos con su entorno integrados a la comunidad y a la naturaleza. Diseños humanizados para contribuir en mejorar la salud y minimizar el impacto ambiental y la carga de trabajo, lugares atractivos para los pacientes y placenteros para el trabajo.

CM GRUPO, es una comunidad de profesionales dedicada a la consultoria de negocios en el área de la salud, dedicada a la construcción y consultoria de edificaciones hospitalarias.

MISION: Diseñar espacios curativos, seguros, inteligentes, sostenibles, normativos y a la vanguardia. Lograr que cada uno de los proyectos sea la mejora continua, donde podamos maximizar recursos, minimizar desperdicios, eficientar procesos.

VISION: Ser uno de los talleres creativos reconocidos y recomendado en el área del cuidado de la salud, por nuestros servicios de consultoria en infraestructura física hospitalaria. Ser pioneros en nuevos estándares de la salud por construcciones vanguardistas, sostenibles y adaptables a las nuevas necesidades en Latinoamérica.



CDMX, MÉXICO
Homerito 229 PMS-4
Cot Polanco V Sección.
C.P. 11560
+52-55-44906897
+52-55-52542235

BOGOTÁ, COLOMBIA
Cra 63 No. 100-57 Of. 109
Bar: Andes Norte Suba.
C.P. 111121
++57-3138819237
++57-601-58 00 789

INDICADORES

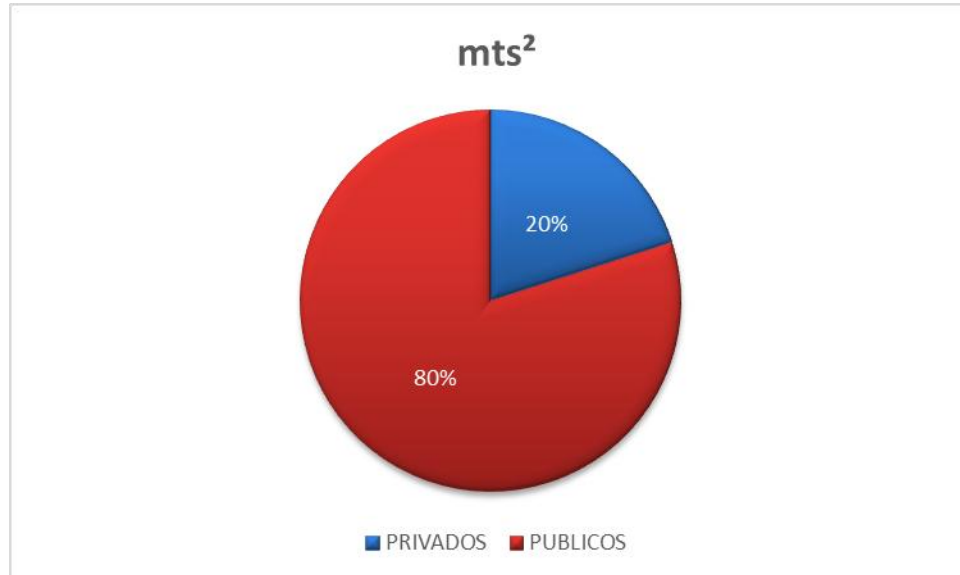
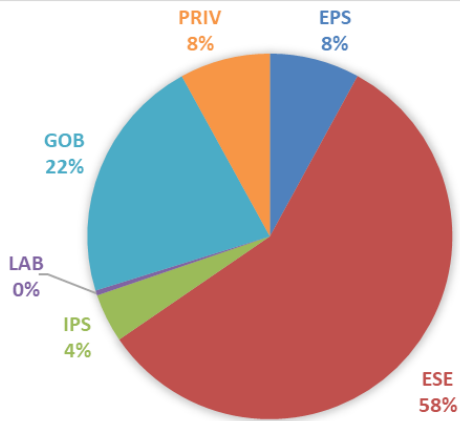

CDMX, MÉXICO
Homero 229 PMS-4
Col Polanco V Sección.
C.P. 11560
+52-55-44906897
+52-55-52542235

BOGOTÁ, COLOMBIA
Cra 63 No 100-57 Of: 109
Bar: Andes Norte Suba.
C.P. 111121
++57-3138819237
++57-601-58 00 789

Somos un equipo humano altamente calificado, utilizamos metodología, herramientas y procesos fruto de la mejora continua, nos adaptamos a los requerimientos del cliente y a la fase de intervención en cada proyecto. 20 años con más de 603 mil metros cuadrados donde ha prevalecido la confianza, la calidad y el compromiso. Somos parte de la solución y la mejor representación de su querer



Instituto Nacional de Cancerología ESE 1 2025



Hospital Maicao. Donación EAU 1 2025



CABE Ecopetrol Norte de Santander 2012

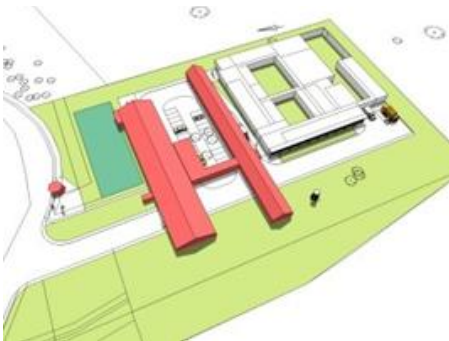

Secretaría Distrital de Salud 2023

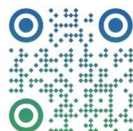
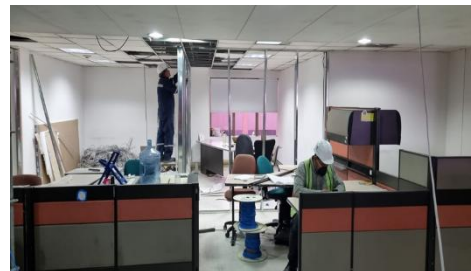

CDMX, MÉXICO
Homero 229 PMS-4
Col Polanco V Sección.
C.P. 11560
+52-55-44906897
+52-55-52542235

BOGOTÁ, COLOMBIA
Cra 63 No 100-57 Of: 109
Bar: Andes Norte Suba.
C.P. 111121
+57-3138819237
+57-601-58 00 789



EMBLEMATICOS



2025
2022

Subred Integrada de Servicios de Salud Norte ESE USS La Gaitana (Diseños y Estudios técnicos)

Frutas y Concentrados SA de CV (Diseños y Estudios eléctricos para la remodelación del nuevo consultorio en la planta de alimentos)

Instituto Nacional de Cancerología (Estudios factibilidad, obtención de permisos y diseños preliminares)

Clinica Soft Lipo Laser (diseño estudios técnicos y construcción

Clinica Ostrauma (diseño, estudios técnicos y construcción.

Hospital Puerto Gaitán (Consultoria, diseño y estudios Técnicos

Instituto Nacional de Cancerología (Consultoria)

Instituto Nacional de Cancerología (Consultoria)

Hospital de Suba (Diseños y consultoria)

Hospital San José del Guaviare (Diseño)

Hospital Simón Bolívar (Consultoria)

Hospital la Victoria (Consultoria)

Hospital Rafael Uribe (Consultoria)

Instituto Nacional de Cancerología (Consultoria)

Hospital Simón Bolívar (Consultoria)

Hospital la Victoria (Consultoria)

Hospital Rafael Uribe (Consultoria)

Dirección de Sanidad Militar (Interventoría)

Hospital de Fontibón (Consultoria)

Hospital de Engativá (Consultoria)

Hospital San Cristóbal (Consultoria)

Instituto Nacional de Cancerología (Consultoria)

Salud Vida EPS / (Diseño & Consultoria)

Cooemeva EPS / (Diseño & Consultoria)

Secretaria Distrital de Salud (Obra)

Salud Total EPS / (Diseño & Consultoria)

Clinica Meta / (Diseño)



2017
2013



2012
2008



2005



CDMX, MÉXICO

Homero 229 PMS-4
Col Polanco V Sección.
C.P. 11560
+52-5544906897
+52-5552542235

BOGOTÁ, COLOMBIA

Cra 63 No 100-57 Of: 109
Bar: Andres Norte-Suba.
C.P: 111121
+57-3138819237
+57-601-58 00 789

2 EQUIPO



COLOMBIA

Hacemos
presencial con la
filial: CM Grupo SAS



MEXICO

Hacemos
presencial con la
filial: LUZAWI SAS



- Arq. Luz MORALES Directora General
- Ing. William CHAVES Comercial
- Ing. Andrea MORALES Calidad / ineteknia

- Ing. Wilson CHAVES / Proyectos / Legal
- Md. Ángeles AGUILAR / Seguridad Paciente
- Arq. Luis CORREA / Construcciones
- Ing. María OREJUELA / Biomédica

- Arq. Lizzet MATSUMOTO / Diseño Interiores
- Arq. Iván HIGUERA / Construcciones
- Arq. Carolina JIMENEZ / Gestoría & Interventoría

- Ing. Henry CHAVES / Eléctrico, voz & datos
- Ing. Mauricio BALADACHI / Seg. Humana
- Ing. Santiago VELAZQUEZ / Medicinales
- Ing. William SANTAMARIA / Hidráulico / RCI
- Ing. Diego CASTRO / Aire Acondicionado
- Arq. William GOMEZ / BIM / Green Sol

- Dibujantes
- Presupuestos Costos & Programación.

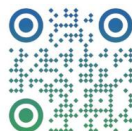

CDMX, MÉXICO

Homero 229 PMS-4
 Col Polanco V Sección.
 C.P. 11560
 • +52-55-44906897
 • +52-55-52542235

BOGOTÁ, COLOMBIA

Cra 63 No. 100-57 Of. 109
 Bar. Andes Norte Suba.
 C.P. 111121
 • +57-3138819237
 • +57-601-58 00 789

3 SERVICIOS



1 CONSULTORIA

Plan Maestro, PMA, Plan de implantación, Plan de Regularización y manejo, Estudio de Mercado, Alineación de habilitación, gestión ante curadurías, asesorías en orden público & privado. Elaboración y evaluación de proyectos constructivos en salud.

2 DISEÑO & SUPERVISION

Diseño arquitectónico y de interiores centrados en la seguridad y mejora del paciente, Estudios técnicos, Presupuestos, Programación & actividades, Paisajismo, urbanismo, supervisión de obra y de diseño, Diseño Bioclimáticos, de eficiencia energética,

3 CONSTRUCCIONES

Obra nueva, remodelación, rehabilitación, restauración, reacondicionamiento, arquitectura de interiores bajo norma hospitalaria, gestión de activos, validación y verificación de instalaciones físicas.



CDMX, MÉXICO
 Homero 229 PMS-4
 Col Polanco V Sección.
 C.P. 11560
 • +52-55 44906897
 • +52-55 52542235

BOGOTÁ, COLOMBIA
 Cra 63 No 100-57 Of: 109
 Bar: Andes Norte Suba.
 C.P: 111121
 • +57-3 138819237
 • +57-601-58 00 789

4 PROCESOS

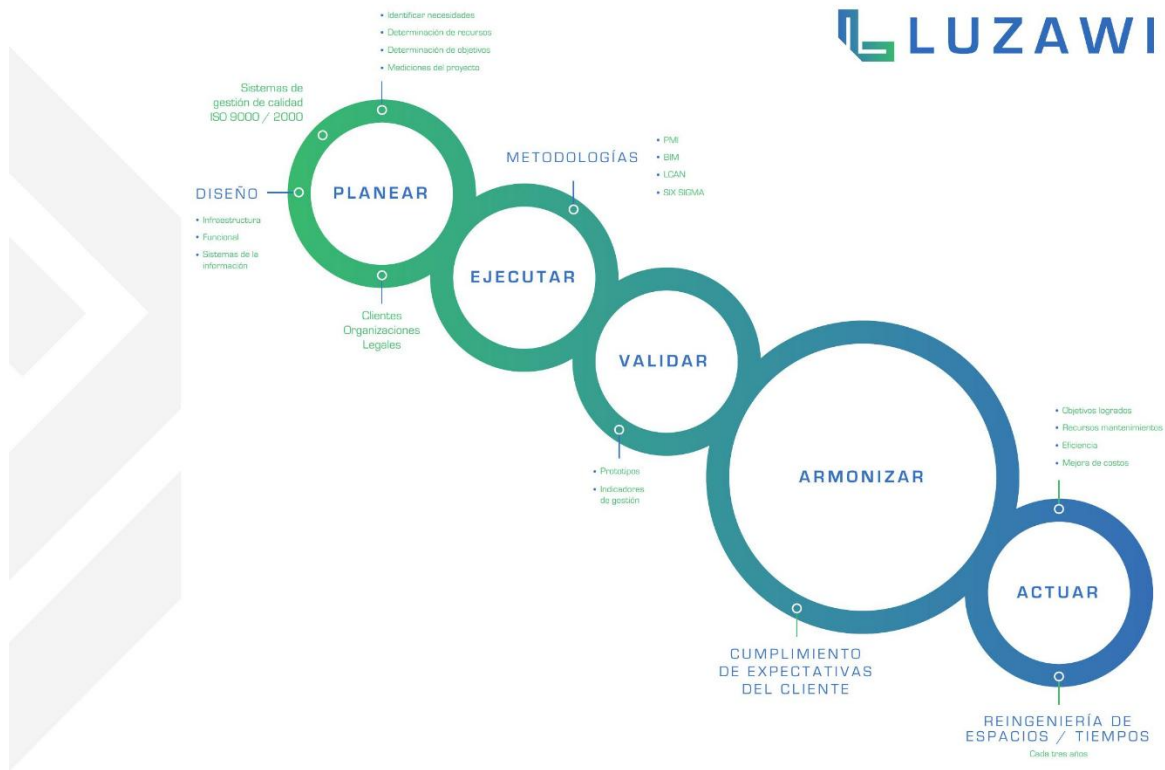

Nuestra promesa de valor es que cada diseño este centrado en la atención de los pacientes, por lo que buscamos espacios empáticos que promuevan la privacidad, la comodidad, la dignidad. Esto se logra con una distribución adecuada de los espacios, el buen manejo de la luz natural, reducción del ruido, un bueno manejo del verde para generar paz y bienestar durante la estancia.

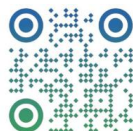

CDMX, MÉXICO
Homero 229 PMS-4
Col Polanco V Sección.
C.P. 11560
+52-55-44906897
+52-55-52542235

BOGOTÁ, COLOMBIA
Cra 63 No 100-57 Of: 109
Bar: Andes Norte Suba.
C.P: 111121
++57- 3138819237
++57- 601-58 00 789

5 BENEFICIOS

01

Tecnología

Integración de sistemas de información con la gestión de activos en tiempo real: metodología BIM, Lean e ISO

02

Adaptabilidad

Diseños polivalentes, flexibles mejor uso de los espacios, accesibles desde la concepción y el urbanismo

03

Eficiencia

Diseño que buscan la eficiencia y sostenibilidad, el manejo del agua, materiales ecológicos y sistemas de climatización natural

04

Normativo

Experiencia y las mejores prácticas adquiridas por el conocimiento de normas nacionales e internacionales

05

Tendencias

Interacción en procesos, dotacional, seguridad y calidad del paciente, e infraestructura

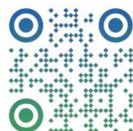

CDMX, MÉXICO
Homero 229 PMS-4
Col Polanco V Sección.
C.P. 11560
+52-55-44906897
+52-55-52542235

BOGOTÁ, COLOMBIA
Cra 63 No. 100-57 Of: 109
Bar: Andes Norte Suba.
C.P. 111121
+57-3138819237
+57-601-58 00 789

| Nº | Nombre de la Obra | Area | Ubicación | Nombre del Cliente | Sector | Cliente | Línea de servicio |
|----|-------------------------------------------------------------------------------------------------------------------------------------------------------------------------------------------------------------------------------|--------|--------------------------------------------|-----------------------------------------------------------------------------------------------|----------|---------|-------------------|
| 1 | Diseño, estudios técnicos y gestión y gerencia de proyectos para la remodelación del consultorio en la planta industrial | 15 | Izual - EDOMEX (MEX) | Frutas Concentradas SA de CV (FRUCO) | PRI VADO | PRIV | diseño |
| 3 | Diseño, estudios técnicos y gestión para la construcción de la Unidad de servicios de la Gallana | 1.347 | Bogotá D.C. - (Colombia) | Subred Integrada de Servicios de Salud Norte ESE. USS La Gallana | PUBLICO | ESE | diseño |
| 4 | Zonificación - Volumétrica, de acuerdo al PMA y condiciones de edificabilidad hacia el futuro | 16.957 | Bogotá D.C. - (Colombia) | Instituto Nacional de Cancerología ESE. IV Nivel de Atención | PUBLICO | ESE | consultoría |
| 5 | Asesoría y emisión de documento técnico requerido para la revisión Plan Maestro, PIM y comparativo de escenarios al plan de manejo y proyección | 50.074 | Bogotá D.C. - (Colombia) | Instituto Nacional de Cancerología ESE. IV Nivel de Atención | PUBLICO | ESE | consultoría |
| 6 | Construcción por el sistema de precios unitarios de los nuevos consultorios para especialistas de ortopedia y traumatología. Ubicados en la Clínica Reina Sofia Colasantas | 170 | Bogotá D.C. - (Colombia) | Ostrauma LTDA | PRI VADO | IPS | construcción |
| | Construcción por el sistema de precios unitarios de los nuevos consultorios para especialistas de ortopedia y traumatología. Ubicados en la Clínica Reina Sofia Colasantas | - | Bogotá D.C. - (Colombia) | Ostrauma LTDA | | IPS | diseño |
| 7 | Diseño Arquitectónico renders presupuesto Torre Chapultepec piso piso 15 | 130 | CDMX - (Mexico) | Lipo Soft Laser SA de CV | PRI VADO | IPS | diseño |
| | Construcción por el sistema de administración delegada de los nuevos consultorios para especialistas en cirugía Plástica. Torre Chapultepec piso piso 15 | - | CDMX - (Mexico) | Lipo Soft Laser SA de CV | | IPS | construcción |
| 8 | Asesoría y emisión de documento técnico requerido para la revisión PIM y comparativo de escenarios al plan de manejo y proyección | 31.254 | Bogotá D.C. - (Colombia) | Instituto Nacional de Cancerología ESE. IV Nivel de Atención | PUBLICO | ESE | consultoría |
| 9 | Consultoría para la elaboración de los diseños arquitectónicos y estudios técnicos para la reposición de la infraestructura hospitalaria del centro de atención médico | 7.625 | Puerto Gallán (Colombia) | Sistema de presupuestos y giros de regalías Municipio de Puerto Gallán (Meta) | PUBLICO | ESE | diseño |
| | Consultoría para la elaboración de los diseños arquitectónicos y estudios técnicos para la reposición de la infraestructura hospitalaria del centro de atención médico | - | Puerto Gallán (Colombia) | Sistema de presupuestos y giros de regalías Municipio de Puerto Gallán (Meta) | | ESE | diseño |
| 10 | Diseño Estudios técnicos y coordinación BIM | 1.717 | Bogotá D.C. - (Colombia) | Clínica de Obesidad y Envejecimiento SAS | PRI VADO | IPS | diseño |
| | Trámites, consulta y diseño arquitectónico | - | Bogotá D.C. - (Colombia) | Clínica de Obesidad y Envejecimiento SAS | | IPS | consultoría |
| 11 | Controlar la intervención al contrato de mantenimiento de las instalaciones físicas de la Secretaría Distrital de Salud y sus sedes de custodia | 42.000 | Bogotá D.C. - (Colombia) | Secretaría Distrital de Salud | PUBLICO | GOB | interventoría |
| 12 | Diseño de los componentes que determinan los requerimientos para el proyecto de infraestructura, con miras a la acreditación en salud de las instalaciones de policlínica, del Hospital Ismael Darío Rincón de Ecopetrol s.a. | 18.206 | Medellín - (Colombia) | Ecopetrol S.A. IPS. III Nivel de Atención | PRI VADO | IPS | consultoría |
| 13 | Asesoría ambiental y diseño paisajista | 32.666 | Yotoco-Valle del Cauca (Colombia) | Yara Colombia SA | PRI VADO | PRIV | construcción |
| 14 | Plan de y Regularización y Manejo Levantamiento Topográfico, incorporación topográfica y estudio de tránsito. | 41.625 | Bogotá D.C. - (Colombia) | Instituto Nacional de Cancerología ESE. IV Nivel de Atención | PUBLICO | ESE | consultoría |
| 15 | Diseño de las redes hidro-sanitarias, mecánicas y eléctricas, contra incendios, voz y datos para la ampliación del servicio de urgencias. | 528 | Bogotá D.C. - (Colombia) | Subred Integrada de Servicios de Salud Norte ESE. USS Suba Centro de Servicios Especializados | PUBLICO | ESE | diseño |
| 16 | Diseño arquitectónico desarrollando tecnologías ambientales y bioclimáticas para el proyecto Construcción y Ampliación Hospital San José del Guaviare | 14.012 | San José del Guaviare-Guaviare, (Colombia) | DAMAR Construcciones Ltda. Hospital San José del Guaviare. II nivel Atención | PUBLICO | ESE | diseño |
| 17 | Trámite y aprobación de la licencia urbanística del Centro de Recepción y Rehabilitación de Flora y Fauna silvestre. | 14.011 | Bogotá D.C. - (Colombia) | Secretaría Distrital de Ambiente | PUBLICO | GOB | consultoría |

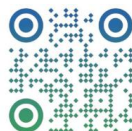

CDMX, MÉXICO

Hoyero 229 P.MS-4
Col Polanco V Sección.
C.P: 11560
+52-5544906897
+52-5552542235

BOGOTÁ, COLOMBIA

Cra 63 No 100-57 Of: 109
Bar: Andes Norte Suba.
C.P: 111121
+57-3138819237
+57-601-58 00 789



| | | | | | | | |
|----|-----------------------------------------------------------------------------------------------------------------------------------------------------------------------------------------|--------|-------------------------------------------|------------------------------------------------------------------------------------------------------------|----------|------|---------------|
| 18 | Desarrollo de perimetraje arquitectónico, esquema básico, anteproyecto y proyecto de obra por administración delegada para la bodega industrial | 355 | Bogotá D.C. - (Colombia) | Superglaxitos MS LTDA | PRI VADO | PRIV | construcción |
| 19 | Mejoramiento, adecuación de canchales del colegio CED y reparaciones del colegio San Ignacio concesión FE y Bogotá DC | 1.180 | Bogotá D.C. - (Colombia) | Secretaría de Educación Distrital | PUBLICO | GOB | construcción |
| 20 | Formulación del Plan de Implementación del Activo Central e Intermedio ante el Departamento Administrativo de Planeación Dta 1 r.s. al. | 11.000 | Bogotá D.C. - (Colombia) | Secretaría de Tránsito y Transportación | PUBLICO | GOB | consultoría |
| 21 | Estudios Técnico y los diseños para la formulación del Plan de Manejo Paisajístico y la Elaboración del diseño paisajístico para las áreas externas y de uso común. | 8.024 | Bogotá D.C. - (Colombia) | Instituto Nacional de Cancerología ESE. IV Nivel de Atención | PUBLICO | ESE | diseño |
| 22 | Formulación del Plan de y Regularización y tramites ante el Departamento Administrativo de Planeación Distrital | 26.914 | Bogotá D.C. - (Colombia) | Secretaría Distrital de Salud / Hospital Simon Bolívar ESE III Nivel de Atención | PUBLICO | ESE | consultoría |
| 23 | Levantamiento topográfico Programa Médico Arquitectónico, Plan de Regularización y Manejo y Reordenamiento Fisco Funcional. | 26.000 | Bogotá D.C. - (Colombia) | Subred Integrada de Servicios de Salud Centro Oriente ESE / Hospital la Victoria ESE. II Nivel de Atención | PUBLICO | ESE | consultoría |
| 24 | Estudios de Viabilidad Técnica y Diseños del Reforzamiento Estructural del Bloque 21 de Complejo Hospitalario San Juan de Dios. | 3.237 | Bogotá D.C. - (Colombia) | Hospital Rafael Uribe Uribe ESE. Nivel de Atención | PUBLICO | ESE | diseño |
| 25 | Interventoría técnica, administrativa, financiera y ambiental para la adecuación de las instalaciones del establecimiento de sanidad militar del batallón de ASCP no. 30 "O" sus invías | 1.063 | Guastimulés Norte de Santander (Colombia) | Dirección de Sanidad Militar | PUBLICO | EPS | interventoría |
| 26 | Diseño de ordenamiento físico y funcional del área de urgencias | 900 | Bogotá D.C. - (Colombia) | Hospital la Victoria ESE. III Nivel de Atención | PUBLICO | ESE | diseño |
| 27 | Diseño de ordenamiento físico y funcional del área de urgencias | 1.400 | Bogotá D.C. - (Colombia) | Hospital de Fontibón II Nivel de Atención | PUBLICO | ESE | diseño |
| 28 | Instalación de registros de redacción | 15.475 | Bogotá D.C. - (Colombia) | Secretaría Distrital de Salud / Hospital de Engativá ESE II Nivel de Atención | PUBLICO | ESE | construcción |
| 29 | Levantamiento arquitectónico, incorporación topográfica, PRM PMA, presupuesto, diseño arquitectónico y estructural y estudio de suelos | 5.158 | Bogotá D.C. - (Colombia) | Subred Integrada de Servicios de Salud Centro Oriente / Hospital San Cristóbal ESE. I Nivel de Atención | PUBLICO | ESE | diseño |
| 30 | Interventoría técnica y administrativa para la remodelación de las instalaciones de la Alcaldía De Trujillo Valle Del Cauca. | 3.500 | Trujillo - Valle del Cauca (Colombia) | Fonade (Fondo Financiero de Proyectos de Desarrollo) | PUBLICO | GOB | interventoría |
| 31 | suministro e instalación de pisos vinílicos decorativos en tiendas a nivel Nacional | 402 | Bogotá D.C. - (Colombia) | Grandes superficies de Colombia SA | PRI VADO | PRIV | construcción |
| 32 | suministro e instalación de pisos vinílicos decorativos en tiendas a nivel Nacional | 423 | Bogotá D.C. - (Colombia) | Grandes superficies de Colombia SA | PRI VADO | PRIV | construcción |
| 33 | suministro e instalación de pisos vinílicos decorativos en tiendas a nivel Nacional | 362 | Bogotá D.C. - (Colombia) | Grandes superficies de Colombia SA | PRI VADO | PRIV | construcción |
| 34 | suministro e instalación de pisos vinílicos decorativos en tiendas a nivel Nacional | 454 | Bogotá D.C. - (Colombia) | Grandes superficies de Colombia SA | PRI VADO | PRIV | construcción |
| 35 | suministro e instalación de pisos vinílicos decorativos en tiendas a nivel Nacional | 602 | Bogotá D.C. - (Colombia) | Grandes superficies de Colombia SA | PRI VADO | PRIV | construcción |
| 36 | suministro e instalación de pisos vinílicos decorativos en tiendas a nivel Nacional | 429 | Bogotá D.C. - (Colombia) | Grandes superficies de Colombia SA | PRI VADO | PRIV | construcción |
| 37 | suministro e instalación de pisos vinílicos decorativos en tiendas a nivel Nacional | 429 | Bogotá D.C. - (Colombia) | Grandes superficies de Colombia SA | PRI VADO | PRIV | construcción |
| 38 | suministro e instalación de pisos vinílicos decorativos en tiendas a nivel Nacional | 505 | Bogotá D.C. - (Colombia) | Grandes superficies de Colombia SA | PRI VADO | PRIV | construcción |
| 39 | Plan de Regularización y Manejo y Anteproyecto de la imprenta Osmel | 2.210 | Bogotá D.C. - (Colombia) | Grandes superficies de Colombia SA | PRI VADO | PRIV | construcción |
| 40 | | 7.753 | Bogotá D.C. - (Colombia) | Secretaría General Alcaldía Mayor Bogotá | PUBLICO | GOB | consultoría |
| 41 | Plan de Regularización y Manejo Anteproyecto arquitectónico. | 31.254 | Bogotá D.C. - (Colombia) | Instituto Nacional de Cancerología ESE. IV Nivel de Atención | PUBLICO | ESE | consultoría |
| 42 | Diseño arquitectónico y elaboración del Programa médico arquitectónico, Plan de Regularización y Manejo, Estudio Urbano, diseños arquitectónicos y estudios técnicos. | 13.000 | Montería-Sincolajo (Colombia) | Salud Vida EPS. Clínica de Montería (EPS. III Nivel de Atención) | PRI VADO | EPS | diseño |

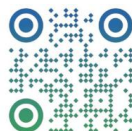

| | | | | | | | |
|----|------------------------------------------------------------------------------------------------------------------------------------------------------------------------------------------|--------|---------------------------------------------------|------------------------------------------------------------------------------------------------------------------------------------------------------------|----------|------|---------------|
| 43 | Diseño arquitectónico y elaboración del Programa médico arquitectónico, Plan de Regularización y Manejo, Estudio Urbano, diseños arquitectónicos y estudios técnicos. | 4.000 | Marizales-Caldas (Colombia) | Salud Vida EPS, Clínica de Arenas IPS, III Nivel de Atención | PRI VADO | EPS | diseño |
| 44 | Diseño Arquitectónico renders presupuesto y tramites para la licencia de construcción | 1.550 | Bogota D.C. -(Colombia) | Comeva EPS UAB (Unidad de Atención Basica) Avenida Calle 68 | PRI VADO | EPS | diseño |
| 45 | Diseño Arquitectónico renders presupuesto y tramites para la licencia de construcción | 1.157 | Florencia-Caquetá (Colombia) | Comeva EPS UPP (Unidad de Prevención & Promoción) | PRI VADO | EPS | diseño |
| 46 | Diseño Arquitectónico renders presupuesto y tramites para la licencia de construcción | 903 | Bogota D.C. -(Colombia) | Comeva EPS UPP (Unidad de Prevención & Promoción) Calle 59 | PRI VADO | EPS | diseño |
| 47 | Interventoría técnica y administrativa para la construcción de la Nueva Sede de la Corporación Unificada Nacional CUN- Corporación Unificada Nacional. | 3.563 | Bogota D.C. -(Colombia) | CUN-Corporación Unificada Nacional, Universidad | PRI VADO | PRIV | interventoría |
| 48 | Diseño urbano, paisajístico y arquitectónico. | 8.850 | Soledad- Atlántico- (Colombia) | Salud Total SA EPS, Centro Médico de Soledad. | PRI VADO | EPS | diseño |
| 49 | Obras de mantenimiento "pintura y resane de paredes" | 23.300 | Bogota D.C. -(Colombia) | Centro Distrital de Salud / Fondo Financiero Distrital de Salud | PUBLICO | GOB | construcción |
| 50 | Interventoría a cuatro contratos de obra de Remodelación y Adecuación de Invernaderos y Laboratorios de uso animal y vegetal | 2.885 | Mosquera-Cundinamarca Bogota DC / Villavieja Meta | ICA (Instituto Colombiano Agrario) | PUBLICO | LAB | interventoría |
| 51 | Construcción por el sistema de administración delegada con vivienda y oficinas | 504 | Bogota D.C. -(Colombia) | Juan Rojas Ramos | PRI VADO | PRIV | construcción |
| 52 | Diseño arquitectónico, presupuesto, especificaciones de obra y coordinación de estudios técnicos para las obras de remodelación. | 310 | Bucaramanga-Santander (Colombia) | Salud Total SA EPS, Sede Comercial | PRI VADO | EPS | diseños |
| 53 | Obras de remodelación y adecuación del archivo y bodega de la casa feria popular de la calle 38 | 688 | Bogota D.C. -(Colombia) | Instituto Para el Economia Social | PUBLICO | GOB | construcción |
| 54 | Interventoría a las obras de remodelación de las oficinas de la Procuraduría General de La Nación. Diseño arquitectónico Ampliación | 888 | Bogota D.C / Barranquilla - Atlántico (Colombia) | Procuraduría General de la Nación | PUBLICO | GOB | interventoría |
| 55 | Consultas técnicas, Cálculo Meteo-Ventilación | 3.896 | Villavicencio-Meta- (Colombia) | García y Vanegas Arquitectos, Clínica Meta IPS IV Nivel de Atención | PRI VADO | IPS | diseños |
| 56 | Levantamiento, diseño arquitectónico, presupuesto especificaciones de obras y coordinación de estudios técnicos para las obras de remodelación y la construcción de dos unidades médicas | 548 | Bogota D.C. -(Colombia) | Salud Total SA EPS, Soacha I Nivel de Atención (Unidad de Atención Basica) y Punto de Atención al Usuario Americanas, | PRI VADO | EPS | diseños |
| 57 | Levantamiento, diseño arquitectónico, presupuesto especificaciones de obras y coordinación de estudios técnicos para las obras de remodelación y la construcción de dos unidades médicas | 2.159 | Bucaramanga-Santander (Colombia) | Salud Total SA EPS, Clínica Metropolitana I Nivel de Atención (Unidad de Atención Basica) y Sede Calvario I Nivel de atención, (Unidad de Atención Basica) | PRI VADO | EPS | diseños |
| 58 | Levantamiento, diseño arquitectónico, presupuesto especificaciones de obras y coordinación de estudios técnicos para las obras de remodelación. | 703 | Barranquilla-Atlántico (Colombia) | Salud Total SA EPS, Plaza Sur, (Unidad de Atención Basica) I Nivel de Atención | PRI VADO | EPS | diseños |
| 59 | Diseño arquitectónico, presupuesto especificaciones de obras y coordinación de estudios técnicos para las obras de remodelación. | 7.752 | Soledad- Atlántico- (Colombia) | Salud Total SA EPS, Centro Médico de Soledad. | PRI VADO | EPS | diseños |
| 60 | Levantamiento, diseño arquitectónico, presupuesto especificaciones de obras y coordinación de estudios técnicos para las obras de remodelación. | 456 | Barranquilla-Atlántico (Colombia) | Salud Total SA EPS, Clínica Muelle III Nivel de atención (Unidad de Atención Prioritaria I) I Nivel de Atención I Nivel de atención | PRI VADO | EPS | diseños |
| 61 | Diseños de vulnerabilidad sísmica del Cami Olaya y Gestiones para obtener la licencia de reconocimiento. | 1.200 | Bogota D.C. -(Colombia) | Hospital Rafael Uribe Uribe ESE, Nivel de Atención, CAMI (Centro de Atención Médica Inmediata) Olaya I Nivel de atención | PUBLICO | ESE | diseños |
| 62 | Diseño estructural, presupuesto, especificaciones de obra y coordinación de estudios técnicos para las obras de remodelación. | 554 | Girardot -Cundinamarca-(Colombia) | Salud Total SA EPS, La Magdalena (Unidad de Atención Basica) I Nivel de Atención | PRI VADO | EPS | diseños |
| 63 | Diseño estructural, presupuesto, especificaciones de obra y coordinación de estudios técnicos para las obras de remodelación. | 405 | Cartagena- Bolívar - (Colombia) | Salud Total SA EPS, Pie del Cerro (Unidad de Atención Basica) I Nivel de Atención | PRI VADO | EPS | diseños |



CDMX, MÉXICO

Hoyero 229 PMS-4
Col Polanco V Sección.
C.P. 11560
+52-55-44906897
+52-55-52542235

BOGOTÁ, COLOMBIA

Cra 63 No 100-57 Of: 109
Bar: Andrés Norte Suba.
C.P: 111121
+57-3138819237
+57-601-58 00 789



| | | | | | | | |
|----|----------------------------------------------------------------------------------------------------------------------------------------------------------------------------------------------------|--------|-----------------------------------|-----------------------------------------------------------------------------------------------------------------------------------|----------|-----|---------------|
| 64 | Levantamiento, diseño arquitectónico, presupuesto especificaciones de obras y adecuaciones, para las obras de remodelación. | 405 | Cartagena- Bolívar - (Colombia) | Salud Total SA EPS. Pie del Cerro (Unidad de Atención Básica) I Nivel de Atención | PRI VADO | EPS | diseños |
| 65 | Levantamiento, diseño estructural presupuesto especificaciones de obras y adecuaciones para las obras de remodelación. | 340 | Chia-Cundinamarca (Colombia) | Salud Total SA EPS. (Unidad de Atención Básica) I Nivel de Atención | PRI VADO | EPS | diseños |
| 66 | Levantamiento, diseño arquitectónico, presupuesto especificaciones de obras y adecuaciones para las obras de remodelación | 340 | Chia-Cundinamarca (Colombia) | Salud Total SA EPS. (Unidad de Atención Básica) I Nivel de Atención | PRI VADO | EPS | diseños |
| 67 | Levantamiento, diseño arquitectónico, presupuesto especificaciones de obras y coordinación de estudios técnicos para las obras de remodelación y la construcción de otra unidad de atención médica | 1.250 | Valledupar - Cesar - (Colombia) | Salud Total SA EPS. , (Unidad de Atención Prioritaria) I Nivel de Atención y Construcción de la Unidad de Promoción y Prevención) | PRI VADO | EPS | diseños |
| 68 | Levantamiento, diseño arquitectónico, presupuesto especificaciones de obras y coordinación de estudios técnicos para las obras de remodelación | 817 | Bucaramanga-Santander (Colombia) | Salud Total SA EPS. Clínica Bucaramanga. (Unidad de Atención Básica) I Nivel de Atención | PRI VADO | EPS | diseños |
| 69 | Levantamiento, diseño arquitectónico, presupuesto especificaciones de obras y adecuaciones para las obras de remodelación | 402 | Cartagena- Bolívar - (Colombia) | Salud Total SA EPS. Santa Lucía (Unidad de Atención Básica) I Nivel de Atención | PRI VADO | EPS | diseños |
| 70 | Levantamiento, diseño arquitectónico, presupuesto especificaciones de obras y adecuaciones para las obras de remodelación | 150 | Santa Marta-Magdalena- (Colombia) | Salud Total SA EPS. Clínica el Prado. III Nivel de Atención. | PRI VADO | EPS | diseños |
| 71 | Levantamiento, diseño arquitectónico, presupuesto especificaciones de obras y adecuaciones para las obras de remodelación | 658 | Nalva-Huila-(Colombia) | Salud Total SA EPS. (Unidad de Atención Básica) I Nivel de Atención | PRI VADO | EPS | diseños |
| 72 | Estudios de vulnerabilidad sísmica y diseño de reforzamiento estructural de 21 jardines infantiles. Obras para adecuar la estructura del parqueadero y obras de mantenimiento. | 17.500 | Bogotá D.C. -(Colombia) | Departamento Administrativo de Bienestar Social | PUBLICO | GOB | diseños |
| 73 | Diseño arquitectónico, estudios técnicos y diseños de reforzamiento estructural de las ESI (Institución Educativa Distrital) en dos planteles : Los Angelesy Tomas Jefferson. | 510 | Bogotá D.C. -(Colombia) | Hospital San Cristóbal ESE. I Nivel de Atención | PUBLICO | EPS | construcción |
| 74 | Obras de Acabados del Almacén | 7.342 | Bogotá D.C. -(Colombia) | Secretaría de Educación Distrital | PUBLICO | GOB | diseños |
| 75 | | 320 | Bogotá D.C. -(Colombia) | Secretaría de Movilidad (FO NDATT) | PUBLICO | GOB | construcción |
| 76 | Interventoría técnica, administrativa y financiera. | 419 | Bogotá D.C. -(Colombia) | Departamento Administrativo de Bienestar Social/ Casa Veintidós Acacia del Sur | PUBLICO | GOB | interventoría |
| 77 | Interventoría técnica, administrativa y financiera. | 1.170 | Bogotá D.C. -(Colombia) | Departamento Administrativo de Bienestar Social / Jardín Infantil Bolonia | PUBLICO | GOB | interventoría |
| 78 | Diseños Arquitectónicos y reordenamiento físico | 1.900 | Ibagué-Tolima-(Colombia) | Clínica Minerva IPS. III Nivel de Atención | PRI VADO | IPS | diseños |
| 79 | Interventoría de las obras complementarias. Instalación y puesta en funcionamiento de los Equipos y sistemas. | 15.475 | Bogotá D.C. -(Colombia) | Secretaría Distrital de Salud / Hospital de Engativá ESE II Nivel de Atención. | PUBLICO | ESE | interventoría |
| 80 | Interventoría de las obras complementarias. Instalación y puesta en funcionamiento de los Equipos y sistemas. | 13.963 | Bogotá D.C. -(Colombia) | Secretaría Distrital de Salud / Hospital de Suba ESE II Nivel de Atención. | PUBLICO | ESE | interventoría |
| 81 | Interventoría de obra | 543 | Bogotá D.C. -(Colombia) | Secretaría Distrital de Salud / CAMI (Centro de Atención Médica Inmediata) La Gallina I Nivel de Atención | PUBLICO | ESE | interventoría |
| 82 | Interventoría de los diseños arquitectónicos del reordenamiento físico y funcional. | 32.000 | Bogotá D.C. -(Colombia) | Secretaría Distrital de Salud / Hospital Simón Bolívar ESE III Nivel de Atención | PUBLICO | ESE | interventoría |



CM GRUPO SAS —
LUZAWI

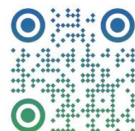

CDMX, MÉXICO

Holmero 229 PMS-4
Col Polanco V Sección.
C.P. 11560
• +52-55-44906897
• +52-55-52542235

BOGOTÁ, COLOMBIA

Cra 63 No. 100-57 Of: 109
Bar: Andes Norte Suba.
C.P. 111121
• +57-3138819237
• +57-601-58 00 789

